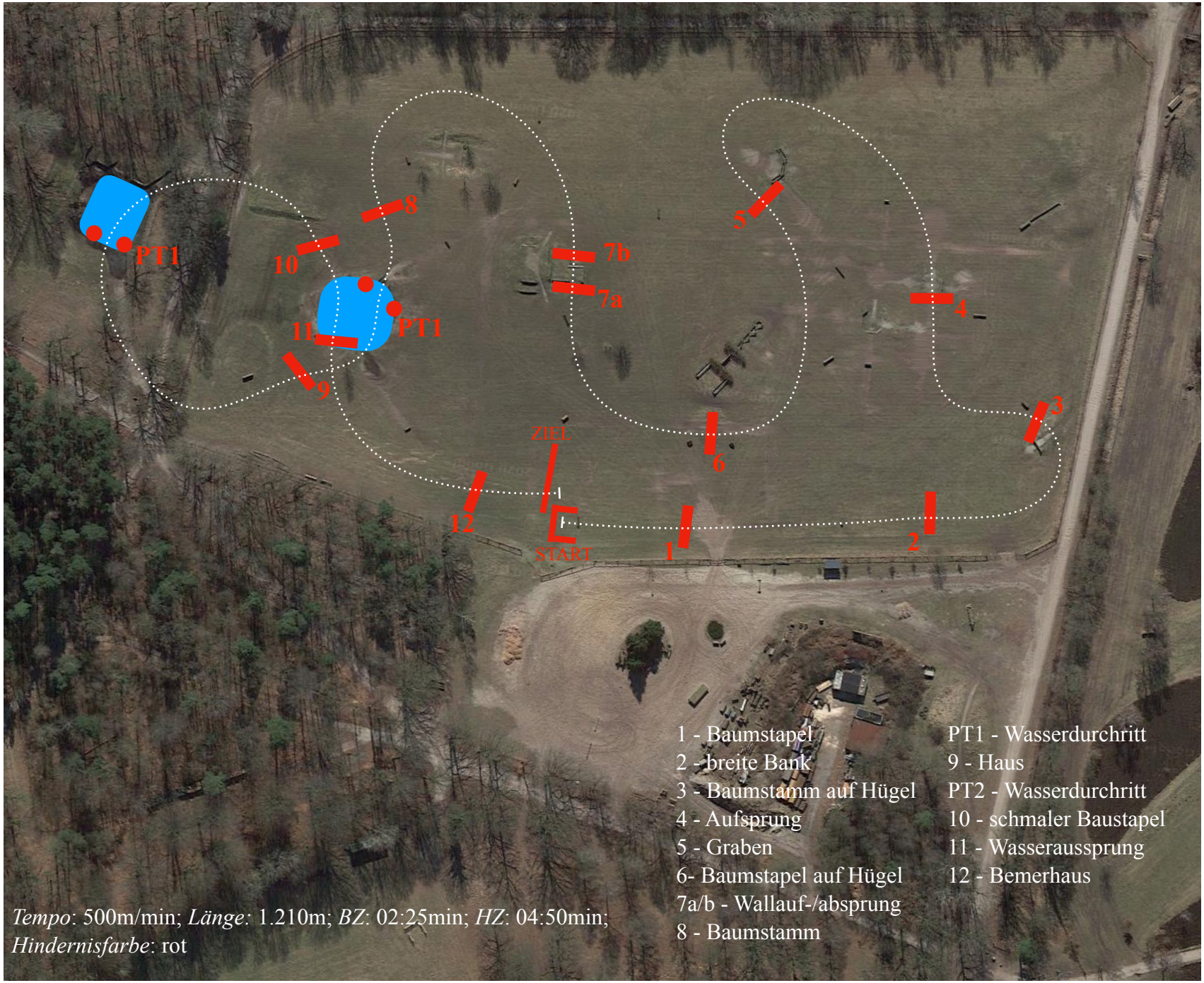# Luhmühlen 16. Juli 2022 - Wettkampf der Kreisreiter-/Regionsverbände Geländeritt